



ESTADO DO RIO GRANDE DO SUL
CÂMARA MUNICIPAL DE VEREADORES DE TRAVESSEIRO

PROJETO DE LEI CMV Nº 005/2023, DE 23 DE NOVEMBRO DE 2023.

Excelentíssima Senhora
VANESSA AHNE
Presidente da Câmara Municipal de Vereadores
Travesseiro/RS

VANESSA AHNE e ADRIANO STEFFLER Vereadores desta Casa Legislativa, com base na Lei Orgânica do Município e nos termos do Regimento Interno, Requer a Vossa Excelência, Presidente do Poder Legislativo que receba e submeta às Comissões Técnicas e ao Plenário deste Egrégio Poder Legislativo, o presente Projeto de Lei que concede denominação para Ruas do Município de Travesseiro – RS.

PROJETO DE LEI CMV Nº 005/2023

CONCEDE DENOMINAÇÃO DE RUAS.

Art. 1º - Ficam denominadas conforme seguem:

Estrada Geral Felipe Essig 01 para denominação de *Rua 26 de novembro*;

Estrada Geral Essig Erval Celso de Potter para denominação de *Rua 10 de janeiro*;

Estrada Geral Picada Essig Celio Specht para denominação de *Rua 10 de maio*;

Estrada Lateral que inicia a 1150 metros do encontro da Estrada Geral Felipe Essig 01 com a Rua Christiano Ernesto Steffler e se estende por um trecho de 360 metros no sentido sul denominação de *Rua 05 de junho*;

Art. 2º - Revogam-se as disposições em contrário.

Art. 3º - Esta Lei entra em vigor na data de sua publicação.

SALA DE SESSÕES DA CÂMARA MUNICIPAL DE VEREADORES DE TRAVESSEIRO, RS, em 23 de novembro de 2023.

VANESSA AHNE,
Sra. Vereadora.

ADRIANO STEFFLER,
Sr. Vereador.



ESTADO DO RIO GRANDE DO SUL
CÂMARA MUNICIPAL DE VEREADORES DE TRAVESSEIRO

MENSAGEM JUSTIFICATIVA DO PROJETO DE LEI CMV Nº 005/2023, DE 23 DE NOVEMBRO/2023.

Senhora Presidente,

Senhores Vereadores (a),

Ao cumprimentá-los cordialmente, apresentamos o Projeto de Lei CMV nº 005/2023 que denomina 4 (quatro) ruas sem nome, localizadas na Comunidade de Picada Felipe Essig, de Rua 26 de novembro, Rua 10 de janeiro, Rua 10 de maio e Rua 05 de junho.

As homenagens a estas datas são justificáveis, tendo em vista, que é de desejo comum da comunidade, expresso por voto, em Audiência Pública de Nº 03-2023, realizada na comunidade em questão, conforme consta em Ata em anexo.

Rua 26 de novembro, em homenagem à data de nascimento de Phillip Essig, um dos pioneiros da colonização do município de Travesseiro. Phillip Essig nasceu em 1841 e aos dezoito anos veio para o Brasil. Desembarcou no local conhecido como Passo da Barca, hoje chamado por Picada Felipe Essig, em 1875. Constituiu família e formou uma propriedade.

Rua 10 de janeiro, em homenagem à data da primeira assembleia realizada pela busca de soluções que sanassem os problemas provenientes da poeira causada pelo intenso fluxo de veículos que transitavam pela via, desviando do pedágio devido o alto valor cobrado na época. Desta iniciativa, se teve por resultado mais tarde a pavimentação asfáltica.

Rua 10 de maio, em homenagem à data de assinatura da escritura de compra de terras, as quais a via corta, e que foram passadas de geração em geração. Escritura de compra esta, que completou seu centenário em 2023, datada de 10 de maio de 1923, conforme cópias em anexo, a nomeação foi uma forma especial de homenagem pelo centenário.

Rua 05 de junho, homenagem à data de nascimento de Peter Becker, 05/06/1871, que foi um dos primeiros moradores da localidade de Picada Felipe Essig, no ano de 1912, quando se mudou para lá e adquiriu as terras que até os dias de hoje, depois de mais de cem anos, ainda estão com seus descendentes, estes que ainda vivem e trabalham ali.

Os documentos relacionados as datas e as referidas informações segue anexo a este projeto.

Ainda, vale salientar a importância de denominarmos as ruas e estradas de nosso Município, o que facilitará na entrega de mercadorias e correspondências.

Espero contar com a concordância dos Edís, solicitando a aprovação da proposta que ora se apresenta.

SALA DE SESSÕES DA CÂMARA MUNICIPAL DE VEREADORES DE TRAVESSEIRO, RS, em 23 de novembro de 2023.

VANÉSSA AHNE,
Sra. Vereadora.

ADRIANO STEFFLER,
Sr. Vereador.



Legenda

Localidades

 Limite Municipal divisa

Ruas

 Estrada Geral Picada Felipe Essig

Google Satellite

0 250 500 m

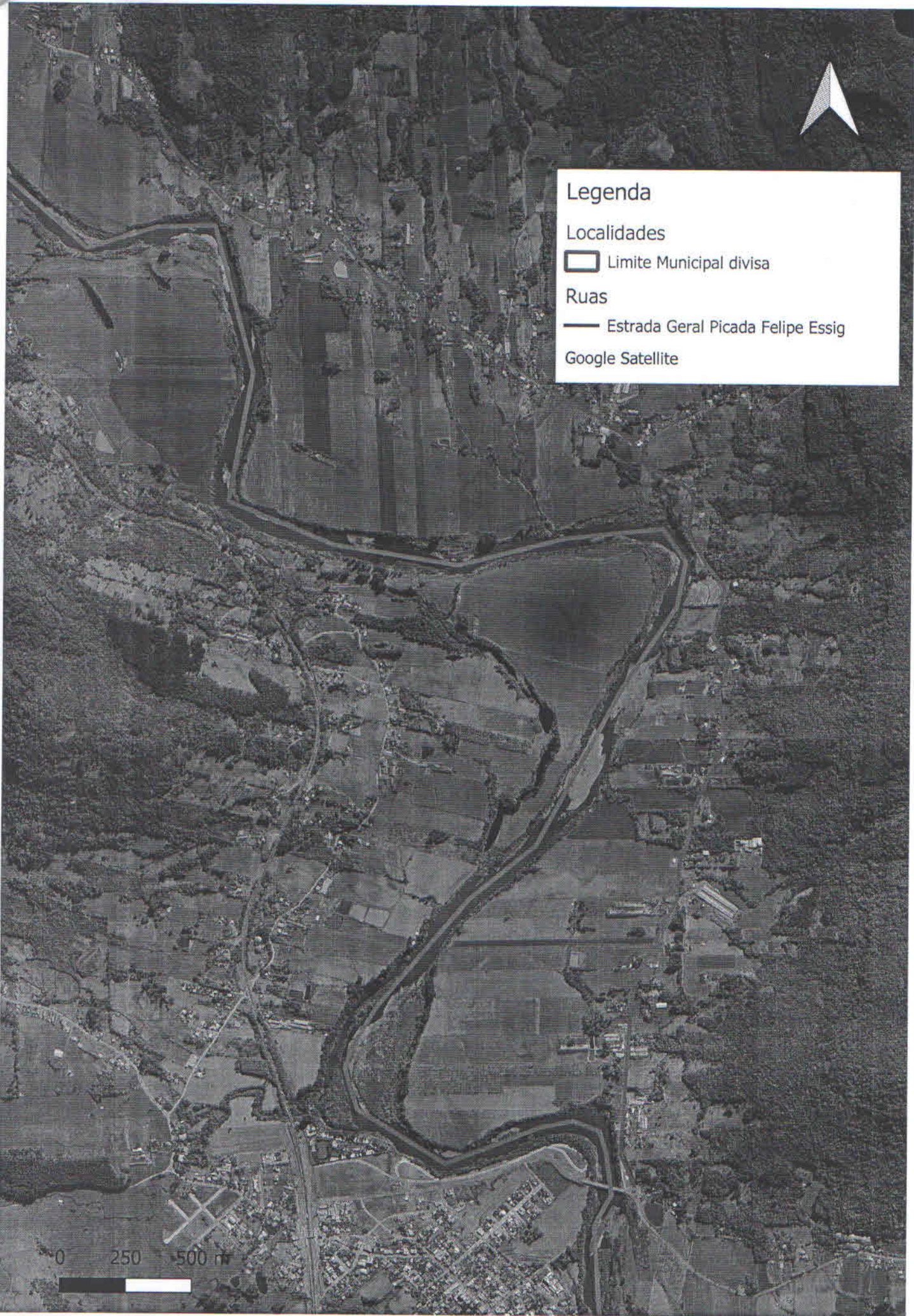

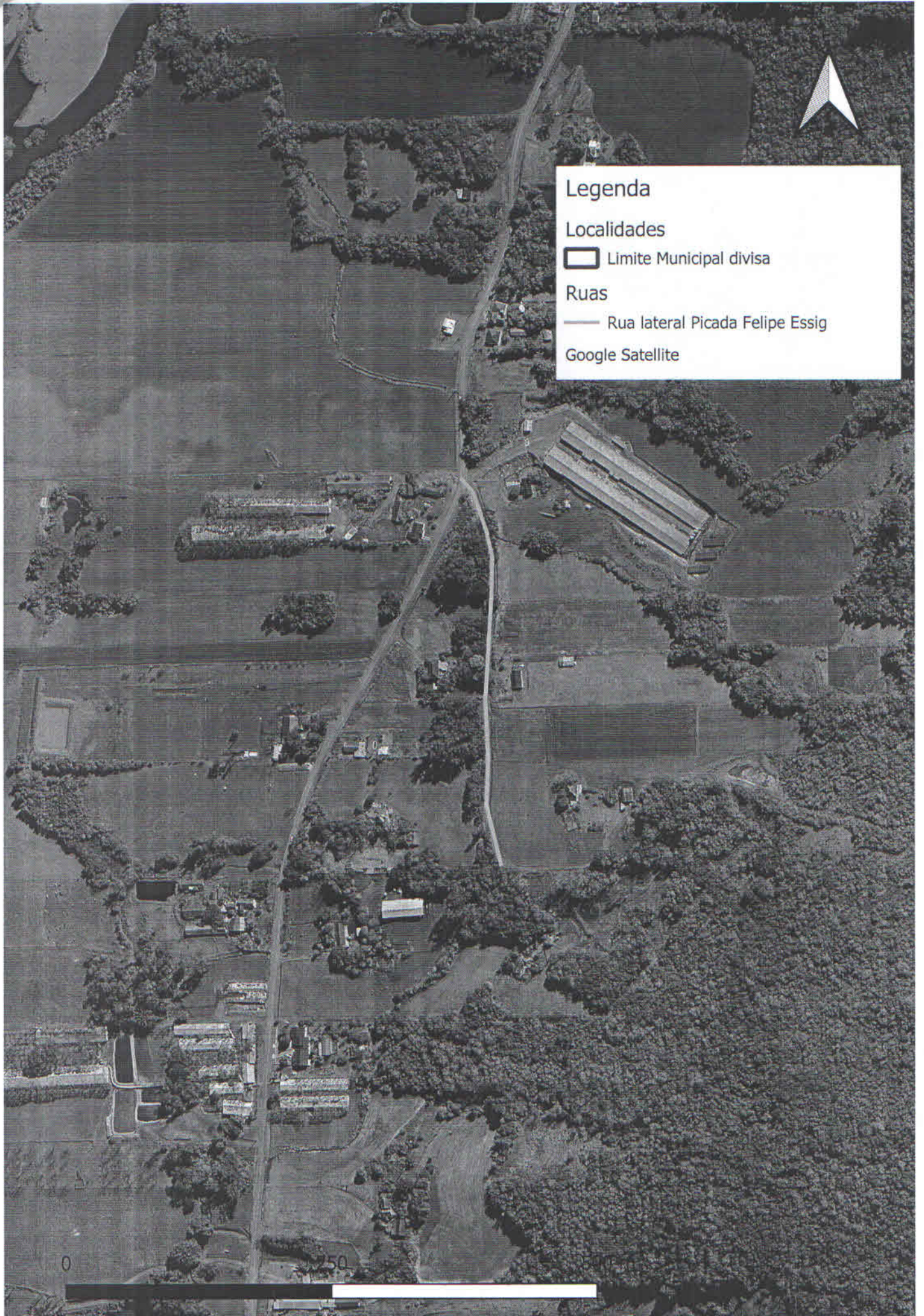

Legenda

Localidades

 Limite Municipal divisa

Ruas

 Rua lateral Picada Felipe Essig

Google Satellite



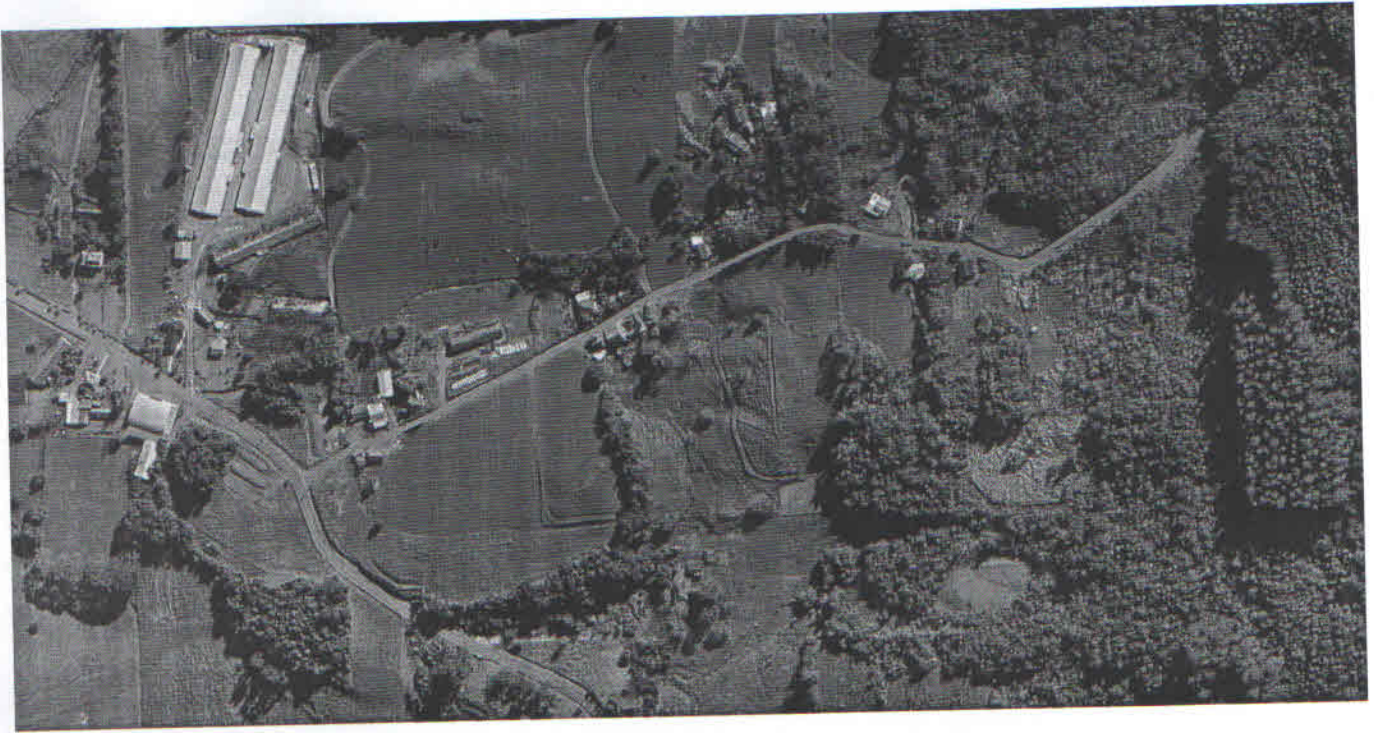

■ Estrada Geral Essig Erval Celso de Potter



- Estrada Geral Picada Essig Celio Specht
- Estrada Geral Essig Erval Celso de Potter